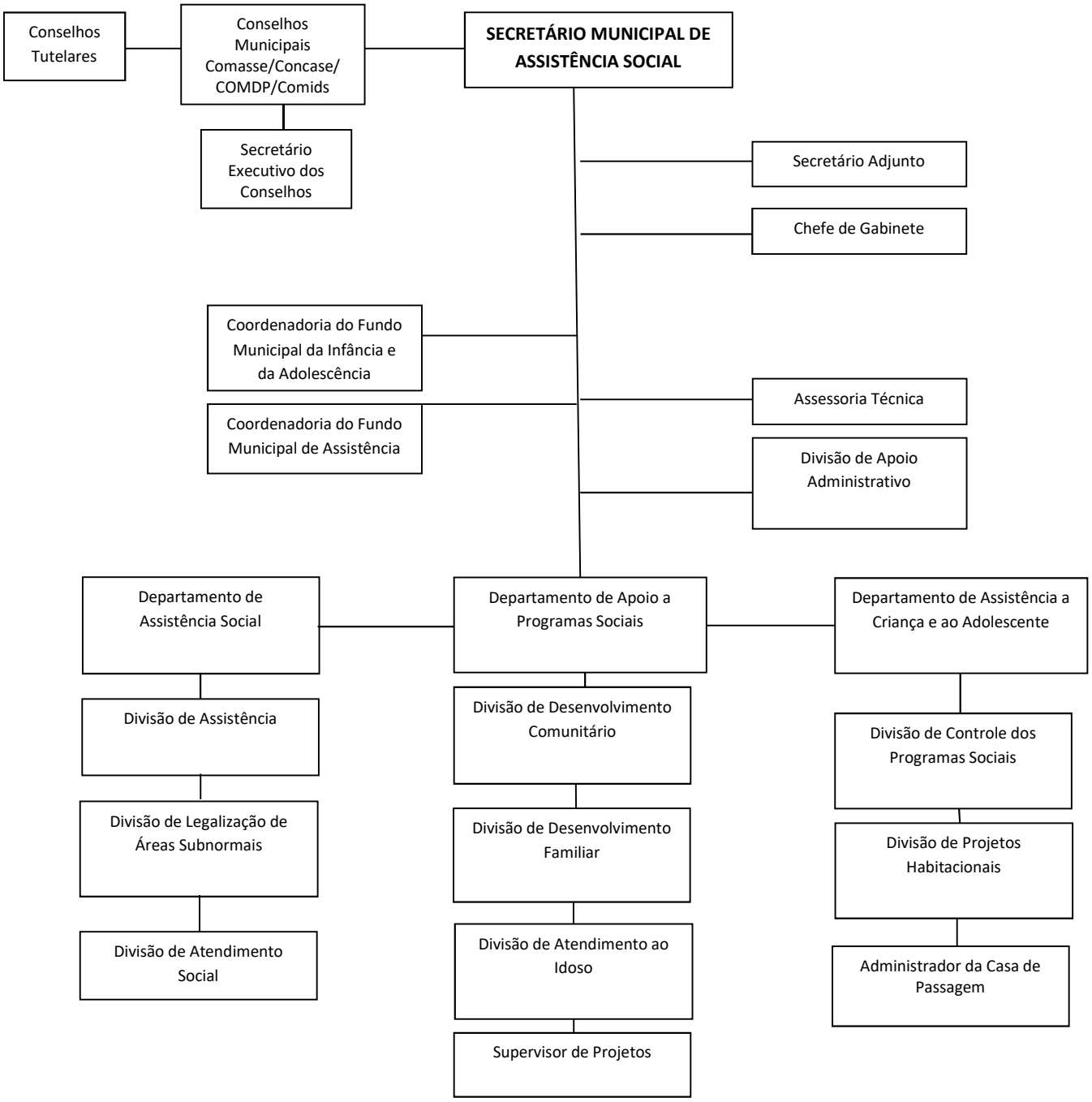
Conselhos Tutelares
Conselhos Municipais Comasse/Concase/ COMDP/Comids
SECRETÁRIO MUNICIPAL DE ASSISTÊNCIA SOCIAL
Secretário Executivo dos Conselhos
Secretário Adjunto
Chefe de Gabinete
Coordenadoria do Fundo Municipal da Infância e da Adolescência
Coordenadoria do Fundo Municipal de Assistência
Assessoria Técnica
Divisão de Apoio Administrativo
Departamento de Assistência Social
Departamento de Apoio a Programas Sociais
Departamento de Assistência a Criança e ao Adolescente
Divisão de Assistência
Divisão de Legalização de Áreas Subnormais
Divisão de Atendimento Social
Divisão de Desenvolvimento Comunitário
Divisão de Desenvolvimento Familiar
Divisão de Atendimento ao Idoso
Supervisor de Projetos
Divisão de Controle dos Programas Sociais
Divisão de Projetos Habitacionais
Administrador da Casa de Passagem